

Comune di Cavezzo (MO)

**ALLEGATI ALL'ACCORDO AI SENSI DELL'ART. 18 DELLA LEGGE REGIONALE N. 20/2000 E AI SENSI DELL'ART. 12, COMMA 10, DELLA LEGGE REGIONALE N.16/2012 TRA LA WAMGROUP S.P.A. ED IL COMUNE DI CAVEZZO**

RESPONSABILE DEL PROGETTO: Arch. Franco Rebecchi



**RS2 Architetti Studio Associato**  
Via Annibale Carracci, 15 - 41012 Carpi (MO)  
tel. +39 059 6550586 fax. 39 059 6311140  
e\_mail info@rs2architetti.it - www.rs2architetti.it

ASSOCIATI:  
Arch. Franco Rebecchi  
Arch. Gian Luca Savazza  
Arch. Elisa Simboli

ART18 - WAM - VAR - PUA	OGGETTO	DATA
<b>TAV.</b>	<b>STATO APPROVATO</b> RIF. PIANO URBANISTICO ATTUATIVO APPROVATO IN DATA 17/12/2008	10/03/2014
<b>01</b>	<b>Inquadramento di comparto</b>	DATA - REVISIONI
Nome File	N° prot. int. Disegnatore Scala	
	13031	1:5000



PROPRIETA':  
**WAMGROUP S.p.a**  
Via Cavour, nr° 338/a - 41032 Ponte Motta - Cavezzo (MO)



CONFINE COMPARTO INDUSTRIALE WAMGROUP S.p.a.

CONFINE COMPARTO INDUSTRIALE WAMGROUP S.p.a. (TERRENO DA DESTINARE A PARCO DI QUARTIERE)

VISTA AEREA DEL COMPARTO 1:5000

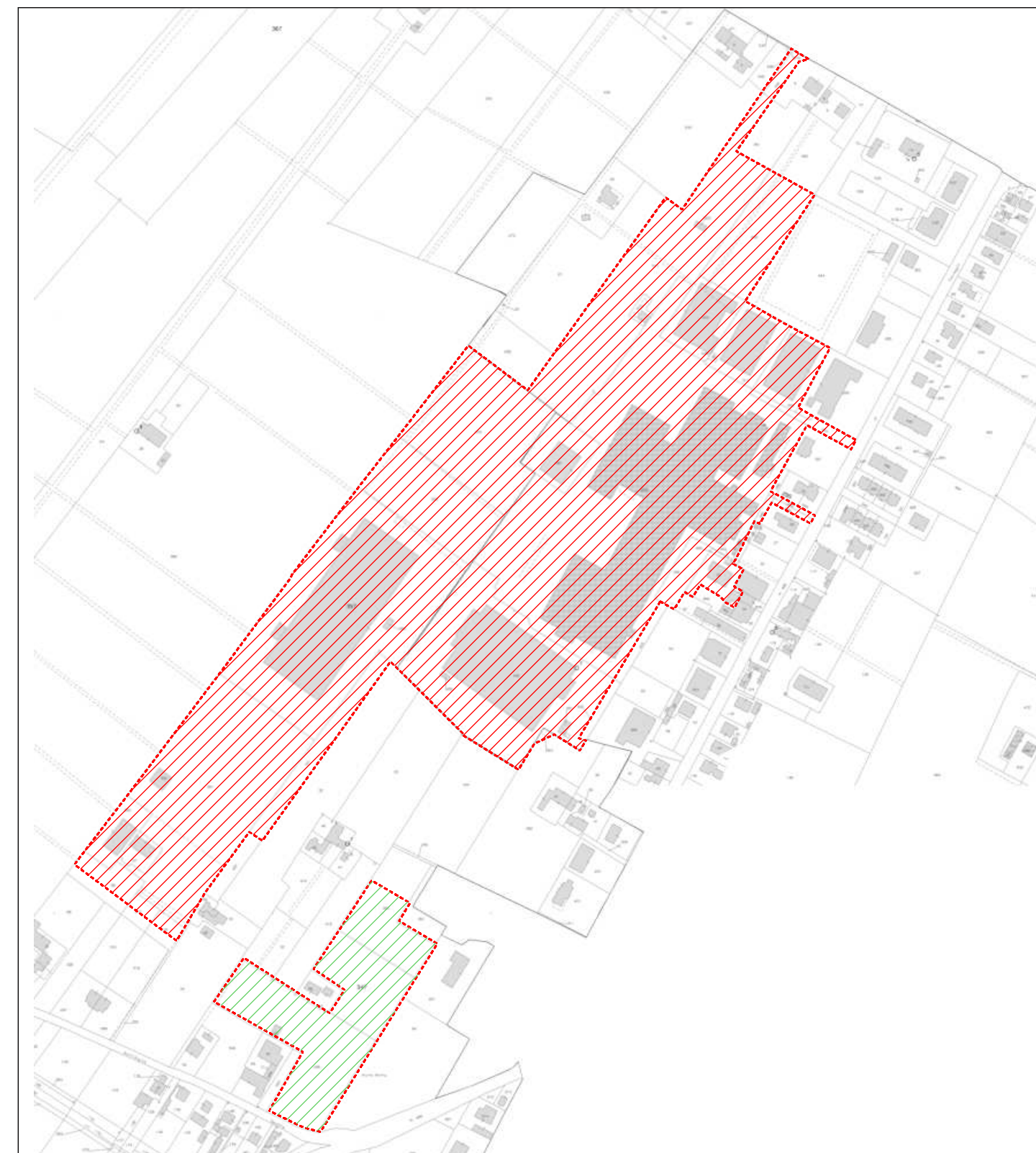

ESTRATTO DI MAPPA 1:5000

PROPRIETA' WAMGROUP S.p.a.

FOGLIO: 30

MAPPALI:  
56 parte - 293 - 57 - 317  
parte - 319 parte - 380 -  
381 - 321 - 357 - 358 - 353  
- 80 - 334 - 360 - 363 - 347  
- 348 - 360 parte

FOGLIO: 31

MAPPALI:  
510 - 511 - 503 - 449 - 408 - 424 -  
313 - 300 - 303 - 487 - 439 - 438 -  
349 - 30 - 286 - 283 - 289 - 34 parte -  
461 - 292 - 348 - 543 - 545 - 546 -  
547

LEGENDA

- COMPARTO INDUSTRIALE DESTINATO AD ATTIVITA' PRODUTTIVA WAM
- COMPARTO INDUSTRIALE DA DESTINARE A PARCO DI QUARTIERE

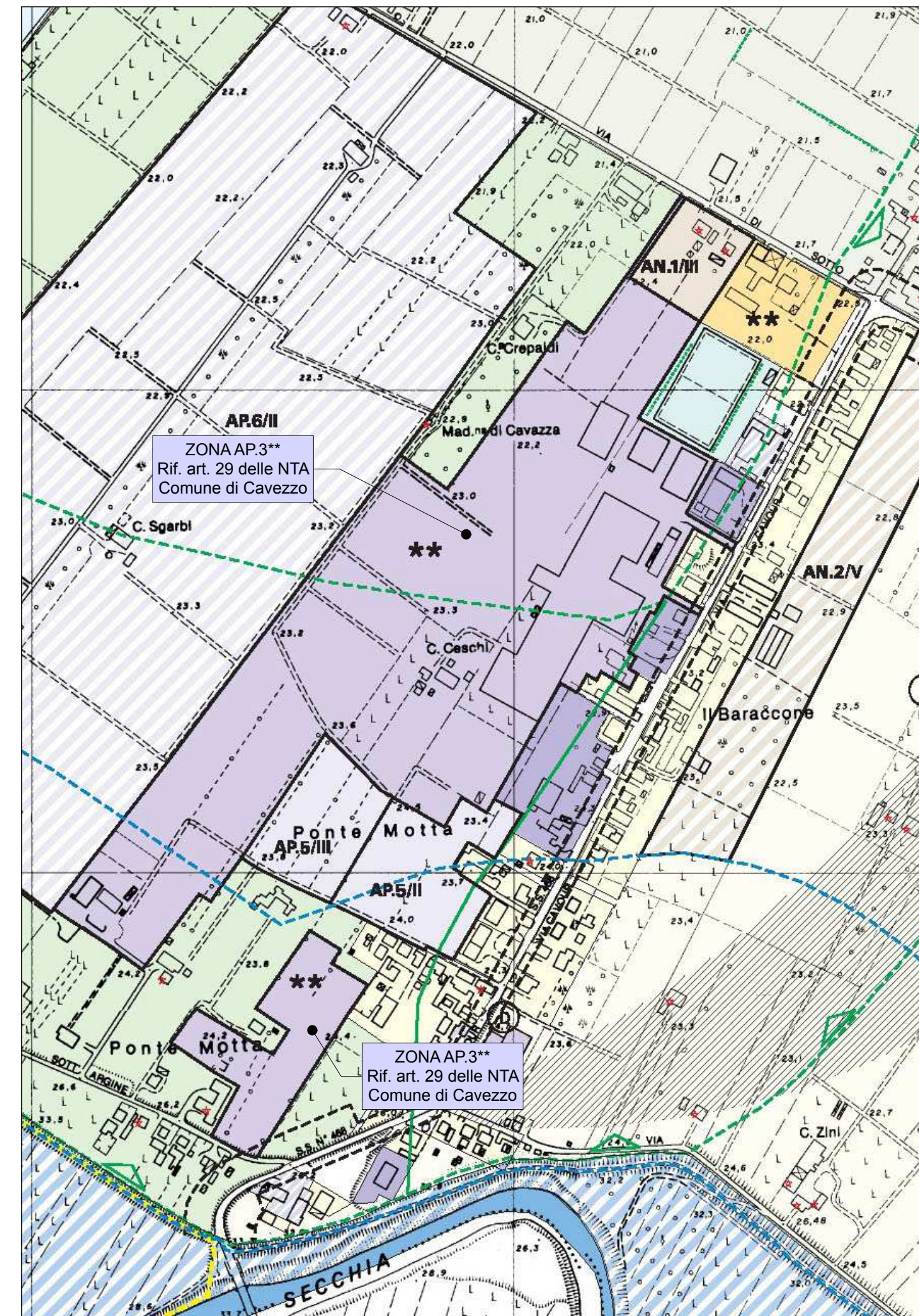

ESTRATTO DI PSC 2008 1:5000