

Comune di Cavezzo (MO)

**PROPOSTA DI VARIANTE AL PIANO URBANISTICO ATTUATIVO  
PER IL COMPARTO INDUSTRIALE DI WAMGROUP S.p.a.**

RESPONSABILE DEL PROGETTO

Arch. Franco Rebecchi

**RS2 Architetti Studio Associato**  
Franco Rebecchi Architetto  
Gian Luca Savazza Architetto  
Elisa Simboli Architetto

Via Annibale Carracci, 15 - 41012 Carpi (MO)  
Tel. +39 059 6550586 - Fax. 39 059 6311140  
e-mail info@rs2architetti.it - www.rs2architetti.it

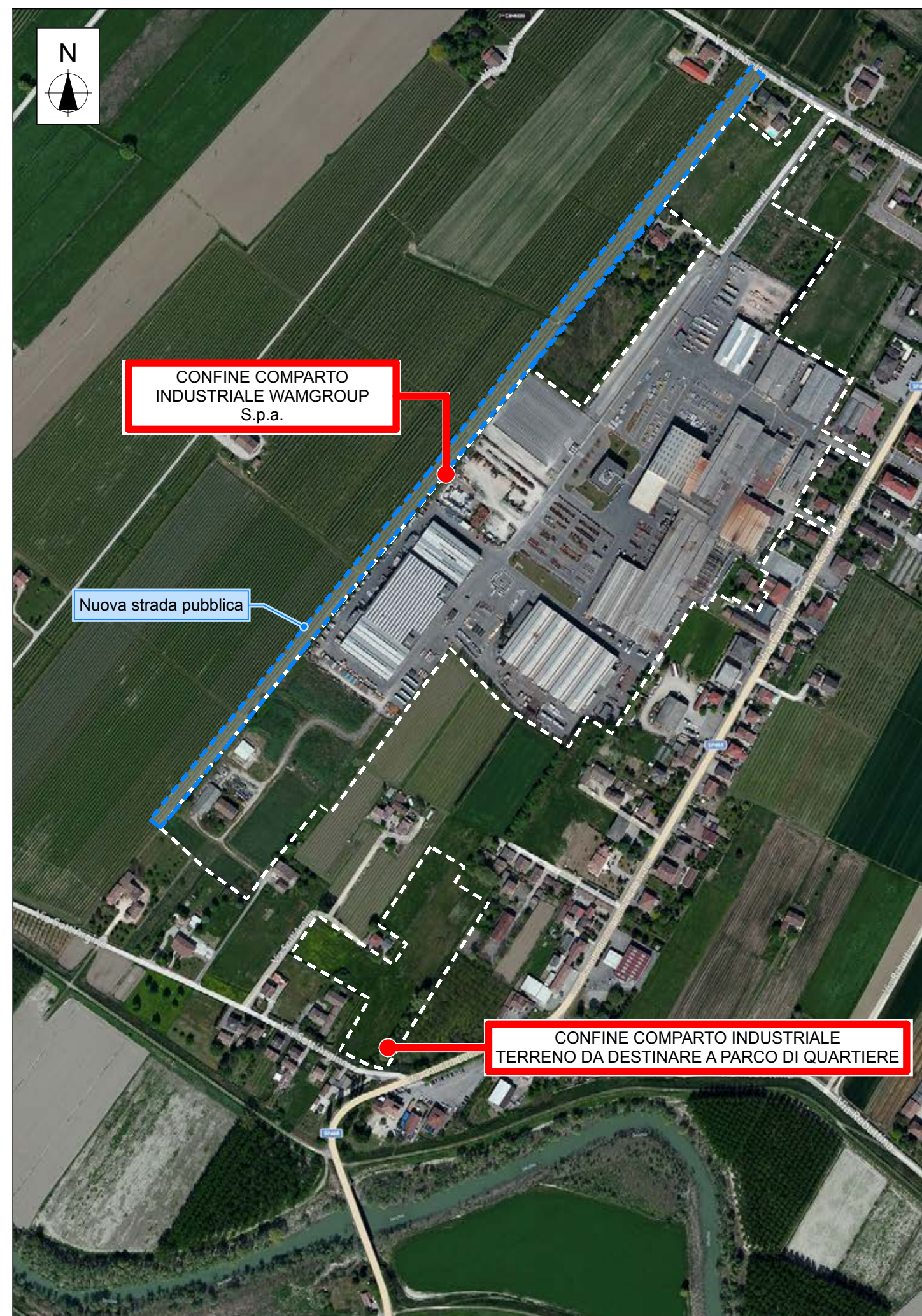

ORTOFOTO

1:5000

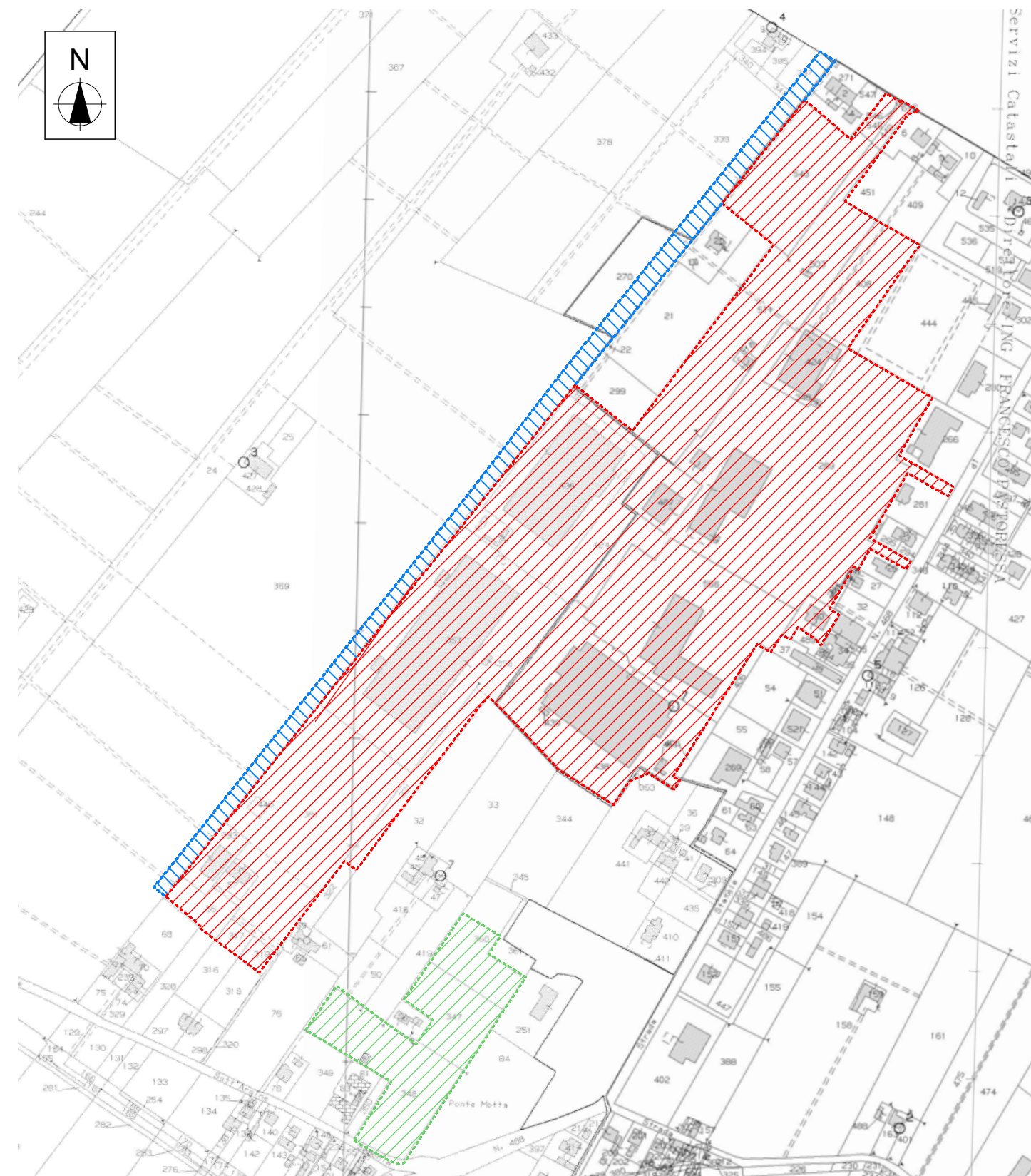

ESTRATTO DI MAPPA

1:5000

PROPRIETA' WAMGROUP S.p.a.

FOGLIO: 30

MAPPALI:  
56 - 57 - 80 - 293 - 317 -  
319 - 321 - 347 - 348 - 357  
- 358 - 360 parte - 381 -  
424 - 436 - 440

FOGLIO: 31

MAPPALI:  
510 - 511 - 503 - 449 - 408 - 424  
- 487 - 439 - 438 - 348 - 30 - 289  
- 461 - 543 - 545 - 546 - 566 -  
405 - 362 - 363

LEGENDA

- COMPARTO INDUSTRIALE DESTINATO AD ATTIVITA' PRODUTTIVA WAM
- COMPARTO INDUSTRIALE DA DESTINARE A PARCO DI QUARTIERE
- NUOVA STRADA PUBBLICA

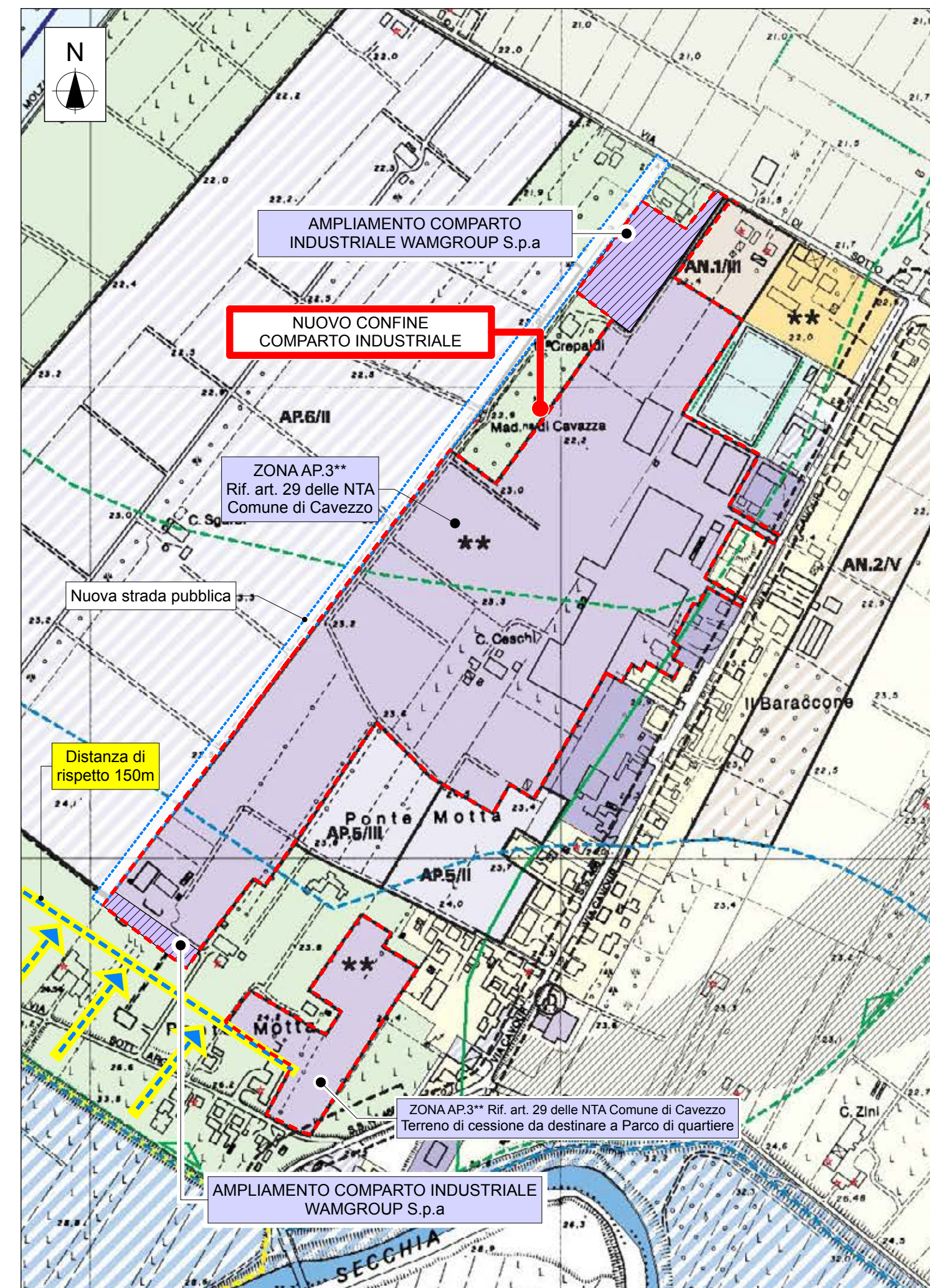

ESTRATTO DI PSC 2012

1:5000

DOCUMENTO	OGGETTO	DATA
TAV.	STATO VARIATO	10/03/2014
ELABORATO	Inquadramento del Comparto	Aggiornamento
12		
Nome File	N° prot. int. 13031	Disegnatore
		Scala 1:5000



**WAMGROUP S.p.a**  
Via Cavour, nr° 338/a - 41032  
Ponte Motta - Cavezzo (MO)