

Comune di Cavezzo (MO)

PROPOSTA DI VARIANTE AL PIANO URBANISTICO ATTUATIVO PER IL COMPARTO INDUSTRIALE DI WAMGROUP S.p.a.

RESPONSABILE DEL PROGETTO: Arch. Franco Rebecchi

RS2 Architeti Studio Associato
 Franco Rebecchi Architetto
 Gian Luca Saverio Architetto
 Elisa Simboli Architetto

Via Avogadro, Cavezzo, 15 - 41012 Cavezzo (MO)
 Tel. +39 052 650506 - Fax. +39 052 411142
 e-mail: info@rs2architeti.it - www.rs2architeti.it

DOCUMENTO: TAV. ELABORATO: 21

OGGETTO: STATO VARIATO
 Progetto Viabilità di comparto

DATA: 10/03/2014
 Aggiornamento

PROPRIETA': WAMGROUP S.p.a
 Via Cavour, n° 338/a - 41032 Ponte Motta - Cavezzo (MO)

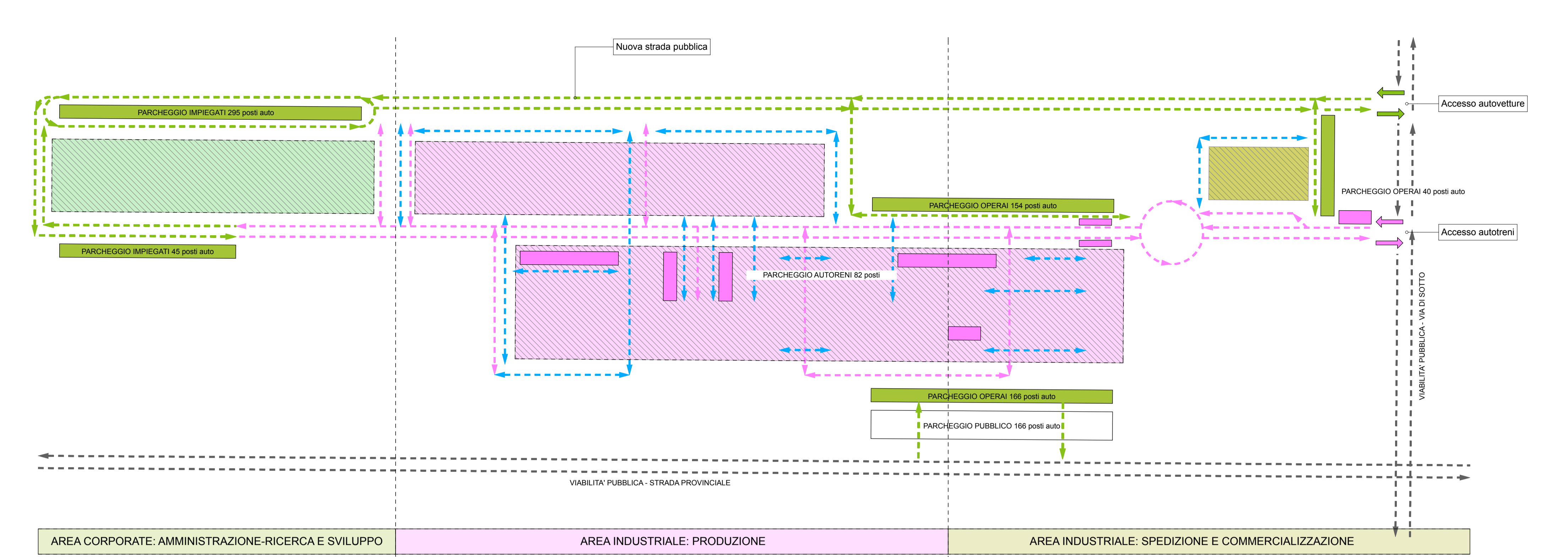

SEZIONE NUOVA STRADA 1:2000

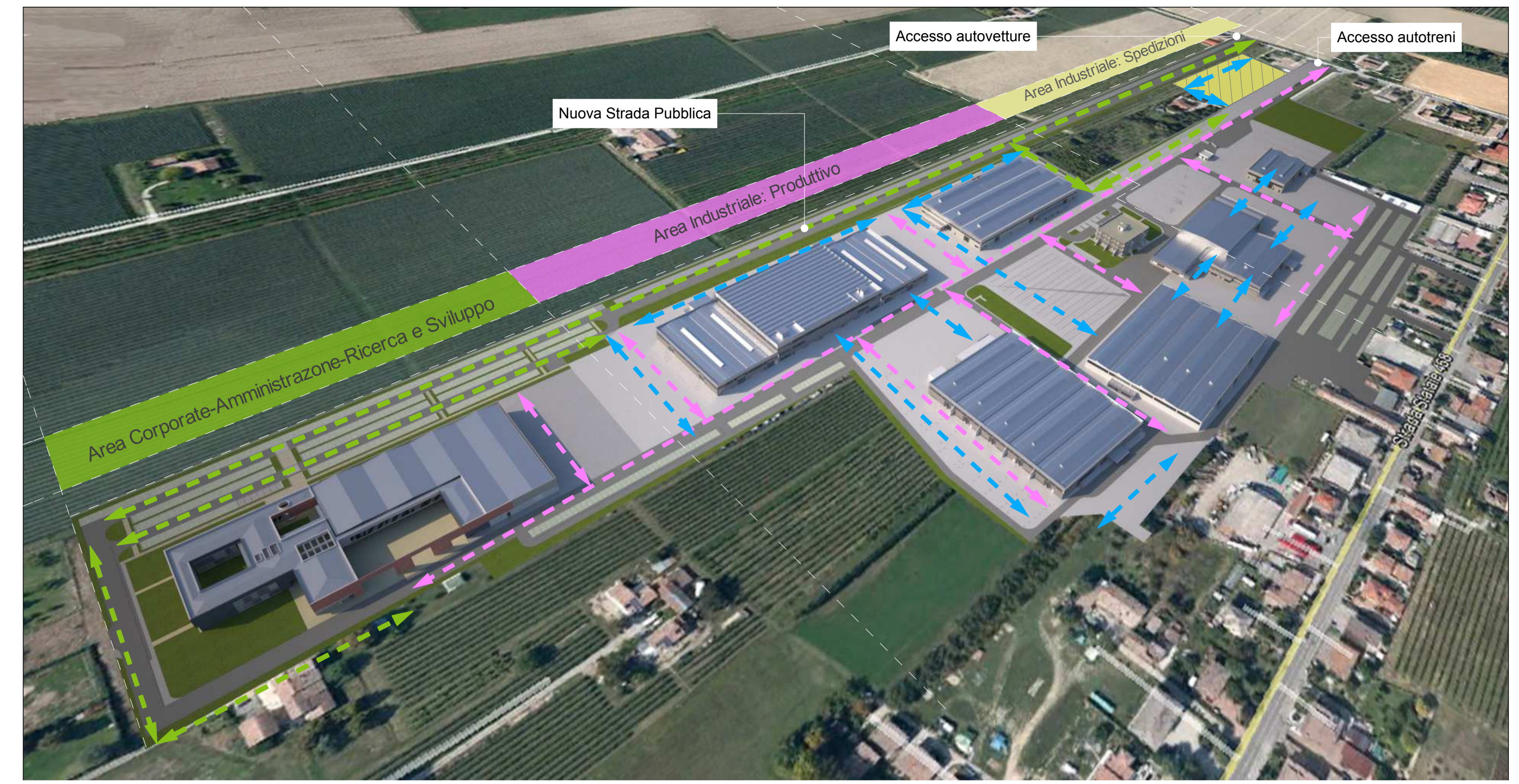

VISTA PROSPETTICA DELLA VIABILITA' DEL COMPARTO

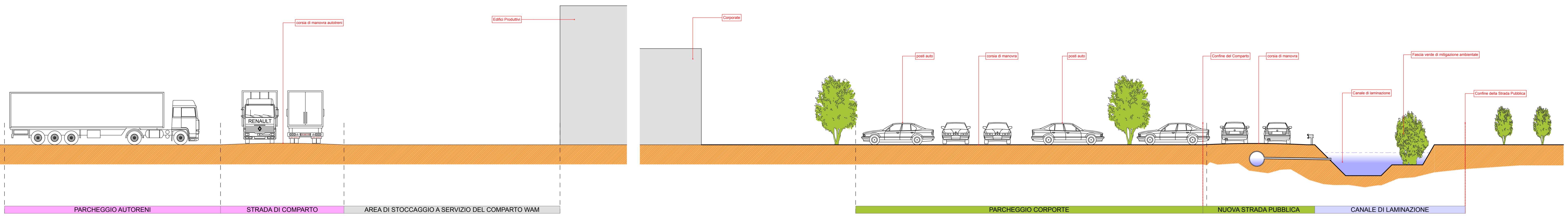

SEZ AA - SEZIONE DEL COMPARTO CON EVIDENZIATE LE DUE TIPOLOGIE DI VIABILITA' AUTOVETTURE E MEZZI PESANTI SCALA 1:200

LEGENDA

	WAM INDUSTRIALE Area industriale produttiva
	Area WAM ITALIA Area industriale spedizione e commercializzazione
	Area WAM CORPORATE Area amministrativa e ricerca e sviluppo
VIABILITA' MEZZI LEGGERI	
	Pericolo autotreni impegnati, frenatori e ospiti
	Accesso autotreni al comparto
	Parcheggi autotreni
VIABILITA' MEZZI PESANTI	
	Viabilità autotreni
	Accesso autotreni al comparto
	Parcheggi autotreni
VIABILITA' INTRACOMPARTO	
	Viabilità trasporto merci interno
	Linee di Comparto

