

**PROPOSTA DI VARIANTE AL PIANO URBANISTICO ATTUATIVO
PER IL COMPARTO INDUSTRIALE DI WAMGROUP S.p.a.**

RESPONSABILE DEL PROGETTO	Arch. Franco Rebecchi	RS2 Architeti Studio Associato Franco Rebecchi Architetto Gian Luca Savazza Architetto Elisa Simboli Architetto Via Annibale Carracci, 15 - 41012 Carpi (MO) Tel. +39 059 6550506 - Fax. 39 059 6311440 e-mail info@rs2architetti.it - www.rs2architetti.it
---------------------------	-----------------------	--



DOCUMENTO	OGGETTO	DATA
TAV.	STATO DI FATTO POST SISMA RIF. EVENTI SISMICI DEL MESE DI MAGGIO 2012	10/03/2014
ELABORATO	Rilievo fotografico del comparto	Aggiornamento
Nome File	N° prot. int. 13031 Disegnatore Scala 1:2000	

PROPRIETA':
WAMGROUP S.p.a
Via Cavour, nr° 338/a - 41032
Ponte Motta - Cavezzo (MO)

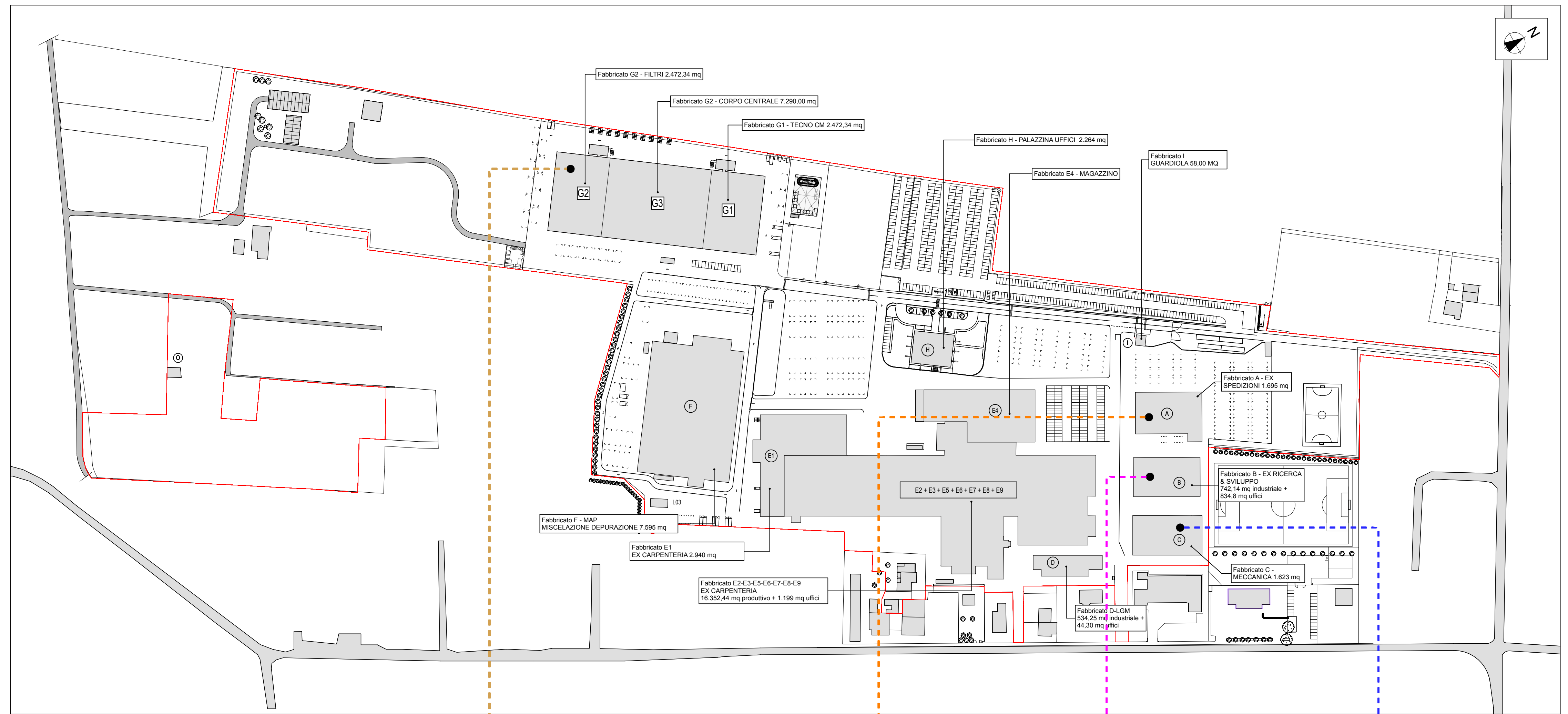

PLANIMETRIA GENERALE DEL COMPARTO: 2000

