

Schedatura delle Unità Edilizie

11

Foglio 36 Mappali 259

UMI n° **11**

Scheda Unità Edilizia

11 A

UMI

- soggetta a Piano della Ricostruzione
- non soggetta a Piano della Ricostruzione
- nessuna UMI individuata

CATEGORIA DI INTERVENTO

RRC Restauro e Risanamento Conservativo

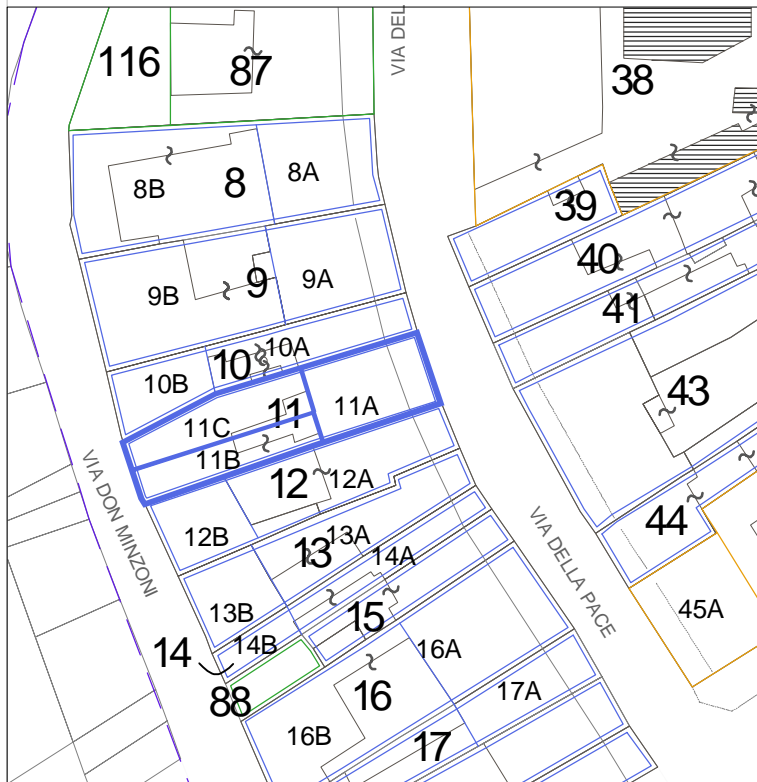

Prospetto su via della Pace n. 91 - 93 - 95

LEGENDA

- Perimetro del Piano del Colore
- Perimetrazione ed identificazione U.M.I.
- U.M.I. soggette al Piano Della Ricostruzione
- Altri Edifici
- Fabbricati crollati o demoliti

Esito scheda Aedes

- B/C
- E
- Crollati o demoliti

Interventi in corso o recenti

Elementi secondari della facciata & elementi di pregio

Capitelli, zoccolature e chiavi di volta nel portico. Cornice orizzontale. Cornicione di gronda con cornice modanata.

Annotazioni particolari

Edificio tinteggiato, possibile presenza di tracce di colore preesistente a livello del portico.

RILIEVO FOTOGRAFICO ATTUALE



RILIEVO FOTOGRAFICO STORICO



Fonti
Archivio personale / Cartoline da collezione

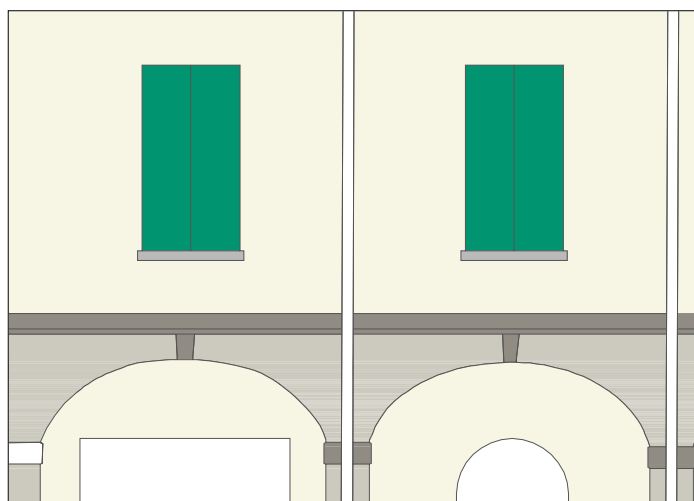
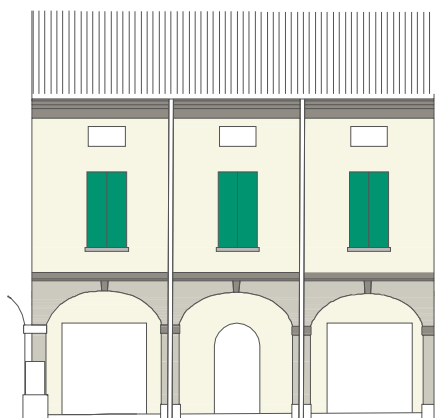

ABACO di RIFERIMENTO

1

LA CALCE DEL BRENTA
Serie I Colori

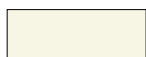

Organza 5042
(piani superiori e portico)



Pietra 5312 (piano terra)



Fumo 5320 (cornici)



RAL 6026 (scuri)

ABACO di RIFERIMENTO

2

SPRING COLOR
Serie Le Terre effervescenti



Nero 15
(piani superiori e portico)



Laguna 14 (piano terra)



Nero 11 (cornici)

ABACO di RIFERIMENTO

3

KERAKOLL
Serie Finiture per esterni

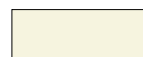

S004.001
(piano superiori e portico)



K011.002 (piano terra)



K 007.006 (cornici)