

Schedatura delle Unità Edilizie

13

Foglio 36 Mappale 499

UMI n° **13**

Scheda Unità Edilizia

**13 A**

UMI

- soggetta a Piano della Ricostruzione
- non soggetta a Piano della Ricostruzione
- nessuna UMI individuata

CATEGORIA DI INTERVENTO  
RE/C Ristrutturazione Edilizia/Conservativa

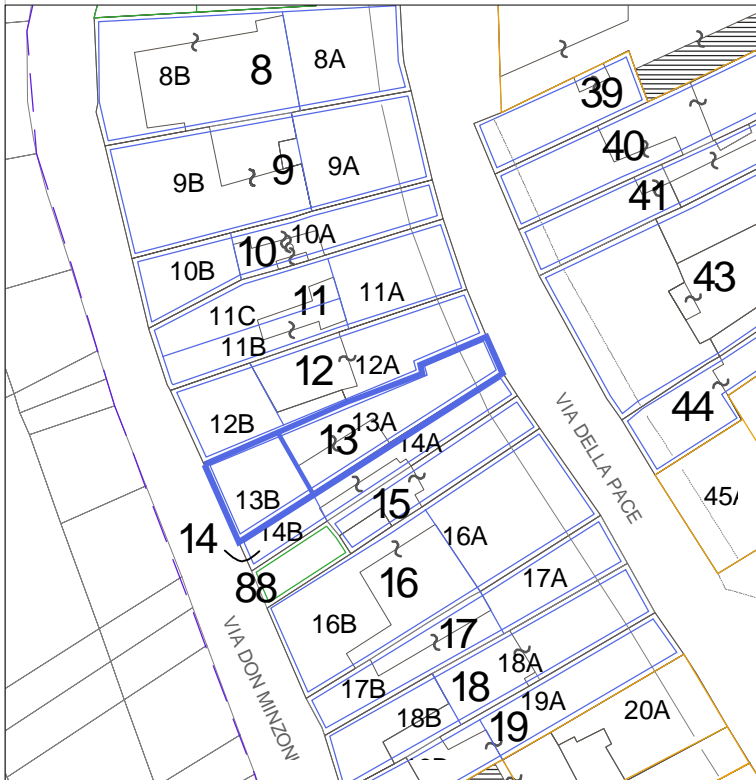

Prospetto su via della Pace n.83-85

**LEGENDA**

- Perimetro del Piano del Colore
- NN Perimetrazione ed identificazione U.M.I.
- NN U.M.I. soggette al Piano Della Ricostruzione
- NN Altri Edifici
- Fabbricati crollati o demoliti

Esito scheda Aedes

- B/C
- E
- Crollati o demoliti

Interventi in corso o recenti

---



---

**Elementi secondari della facciata & elementi di pregio**

Cornici orizzontali ed a riquadratura delle finestre. Doppio terrazzino con mensole.

**Annotazioni particolari**

Parte superiore rifatta in mattoni a faccia vista di gusto tardo novecentesco e cornici in cemento. Pittura degradata a livello del portico.

RILIEVO FOTOGRAFICO ATTUALE



RILIEVO FOTOGRAFICO STORICO



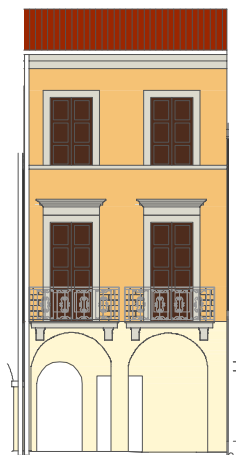



ABACO di RIFERIMENTO

**1**

LA CALCE DEL BRENTA  
Serie I Colori

 Travertino 5172  
(piano terra e portico)

 Gladiolo 5144  
(piani superiori)

 Ardesia 5334 (cornici)

 RAL 8007 (scuri)

ABACO di RIFERIMENTO

**2**

SPRING COLOR  
Serie Le terre effervescenti

 Ocra 43  
(piano terra e portico)

 Ocra 21  
(piani superiori)

 Nero 16 (cornici)

ABACO di RIFERIMENTO

**3**

KERAKOLL  
Serie Finiture per esterni

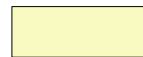
 K 025.006  
(piano terra e portico)

 K 044.007  
(piani superiori)

 K 001.009 (cornici)