

Schedatura delle Unità Edilizie

18

Foglio 36 Mappale 271

UMI n° **18**

Scheda Unità Edilizia

18 A

UMI

- soggetta a Piano della Ricostruzione
- non soggetta a Piano della Ricostruzione
- nessuna UMI individuata

CATEGORIA DI INTERVENTO

RRC Restauro e Risanamento Conservativo

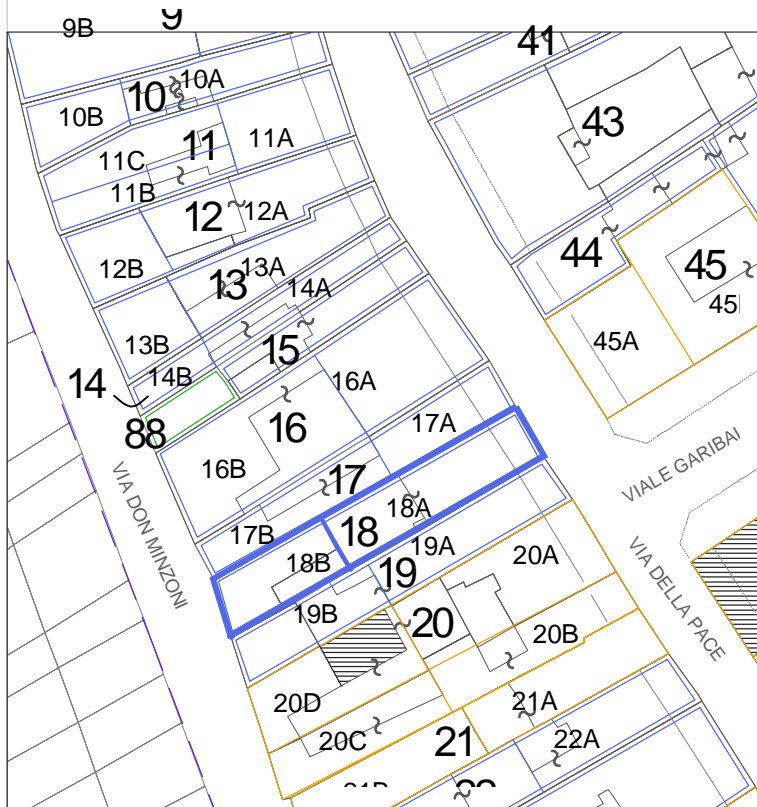

Prospetto su via della Pace n.61-63

LEGENDA

- Perimetro del Piano del Colore
- Perimetrazione ed identificazione U.M.I.
- U.M.I. soggette al Piano Della Ricostruzione
- Altri Edifici
- Fabbricati crollati o demoliti

Esito scheda Aedes

- B/C
- E
- Crollati o demoliti

Interventi in corso o recenti

Elementi secondari della facciata & elementi di pregio

Cornicione di gronda con sporti ritmati e cornice sottostante. Capitelli alle colonne del portico. Cornici in cemento a riquadratura delle finestre.

Annotazioni particolari

Muratura a facciavista per la parte superiore della facciata, con stuccatura dei mattoni in malta mescolata a polvere di cotto. Tinteggio tenue a livello del portico e colonne marmorizzate.

RILIEVO FOTOGRAFICO ATTUALE



RILIEVO FOTOGRAFICO STORICO

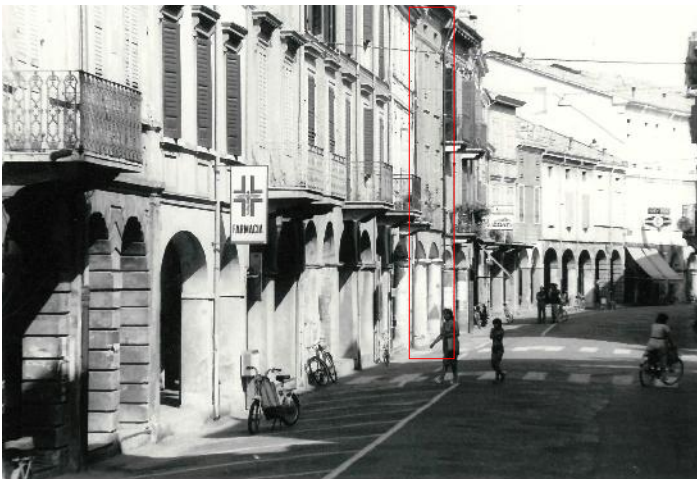

Fonti
Archivio personale / Cartoline da collezione

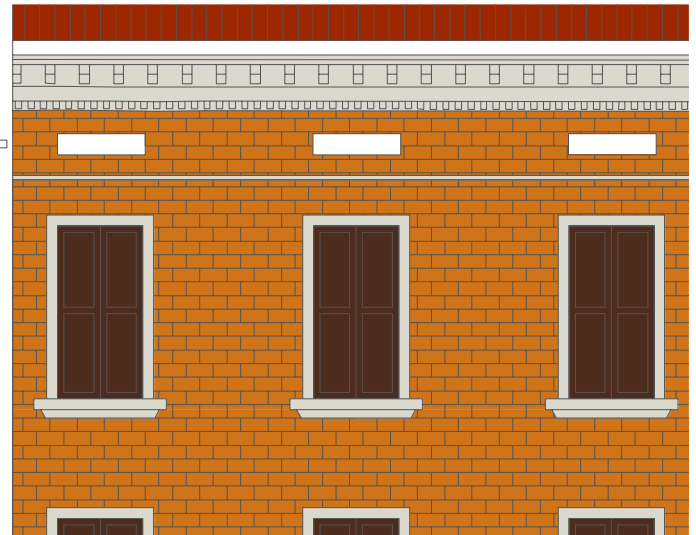
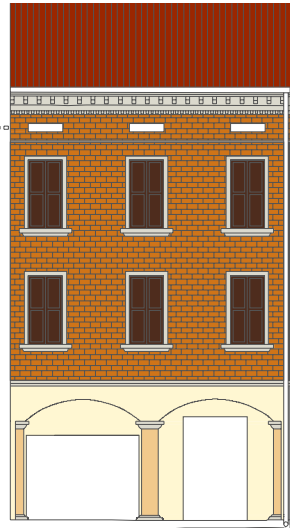

ABACO di RIFERIMENTO

1

LA CALCE DEL BRENTA
Serie I colori

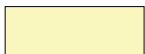

Travertino 5172
(piano terra e portico)



Aurora 5132 (colonne)



Ardesia 5334 (cornici)



RAL 8007 (scuri)

ABACO di RIFERIMENTO

2

SPRING COLOR
Serie Le terre effervescenti

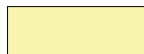

Ocra 43
(piano terra e portico)



Ocra 22 (colonne)



Nero 16 (cornici)

ABACO di RIFERIMENTO

3

KERAKOLL
Serie Finiture per esterni

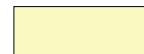

K 025.006
(piano terra e portico)



C3034 (colonne)



K 001.009 (cornici)