

Schedatura delle Unità Edilizie

22

Foglio 36 Mappale 282

UMI n° **22**

Scheda Unità Edilizia

22 A

UMI

- soggetta a Piano della Ricostruzione
- non soggetta a Piano della Ricostruzione
- nessuna UMI individuata

CATEGORIA DI INTERVENTO

RRC Restauro e Risanamento Conservativo

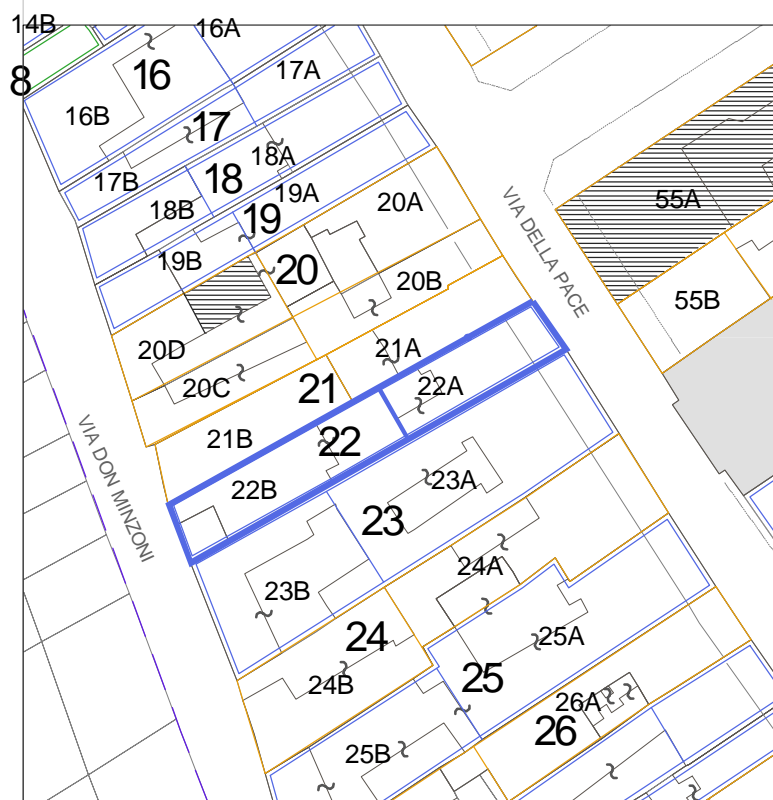

Prospetto su via della Pace n.41-43

LEGENDA

- Perimetro del Piano del Colore
- Perimetrazione ed identificazione U.M.I.
- U.M.I. soggette al Piano Della Ricostruzione
- Altri Edifici
- Fabbricati crollati o demoliti

Esito scheda Aedes

- B/C
- E
- Crollati o demoliti

Interventi in corso o recenti

Elementi secondari della facciata & elementi di pregio

Cornici orizzontali e di riquadratura delle finestre con architravi soprastanti. Sottobancali riquadrati. Cornici alle colonne.

Annotazioni particolari

Facciata tinteggiata di recente.

RILIEVO FOTOGRAFICO ATTUALE



RILIEVO FOTOGRAFICO STORICO

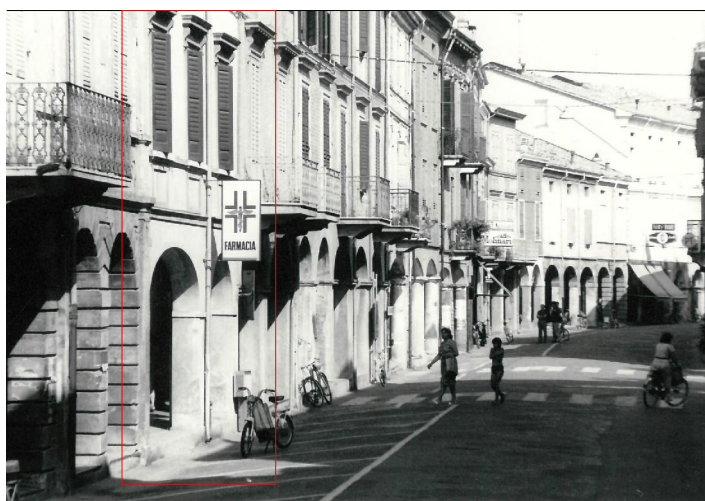

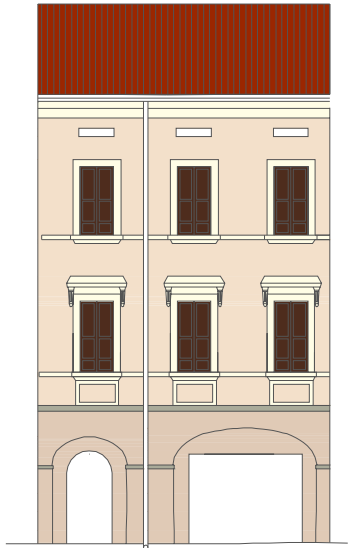

ABACO di RIFERIMENTO

1

LA CALCE DEL BRENTA
Serie I Colori

Primavera 5156 (p.terra)

Madreperla 5154
(piani superiori)

Champagne 5030
(cornici piani superiori)

Pioggia 5316
(cornici piano terra)

RAL 8007 (scuri)

ABACO di RIFERIMENTO

2

SPRING COLOR
Serie Le terre effervescenti

Siena 24 (piano terra)

Siena 25
(piani superiori)

Provenza 14
(cornici piani superiori)

Bruciato 34
(cornici piano terra)

ABACO di RIFERIMENTO

3

KERAKOLL
Serie Finiture per esterni

K029.005 (p.terra)

C3001
(piani superiori)

C 3041
(cornici piani superiori)

S 006.001
(cornici piano terra)