

Schedatura delle Unità Edilizie

23

Foglio 36 Mappali 283

UMI n° **23**

Scheda Unità Edilizia

23 A

UMI

- soggetta a Piano della Ricostruzione
- non soggetta a Piano della Ricostruzione
- nessuna UMI individuata

CATEGORIA DI INTERVENTO

RRC Restauro e Risanamento Conservativo

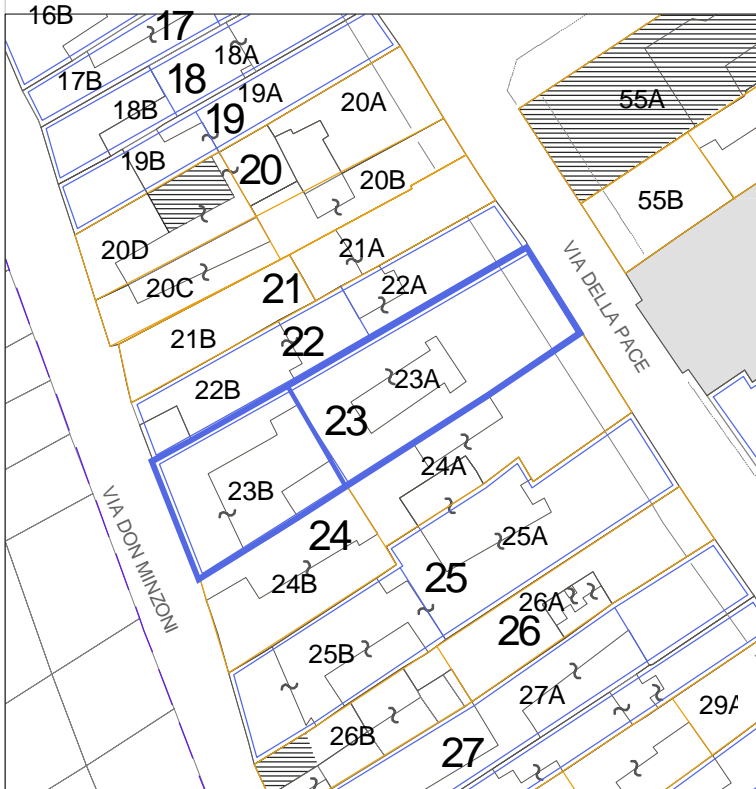

Prospetto su via della Pace n.35-37-39

LEGENDA

- Perimetro del Piano del Colore
- Perimetrazione ed identificazione U.M.I.
- U.M.I. soggette al Piano Della Ricostruzione
- Altri Edifici
- Fabbricati crollati o demoliti

Esito scheda Aedes

- B/C
- E
- Crollati o demoliti
- F

Interventi in corso o recenti

Elementi secondari della facciata & elementi di pregio

Cornici orizzontali ed a riquadratura delle finestre, con architravi. Cornicione sottogronda di pregio. Colonne ed archi del portico con fughe dell'intonaco.

Annotazioni particolari

Parte superiore rasata a calce e livello portico tinteggiato. Possibile traccia colore sotto al portico (civico 37). Eseguite prove colore in facciata.

RILIEVO FOTOGRAFICO ATTUALE



RILIEVO FOTOGRAFICO STORICO



Fonti
...

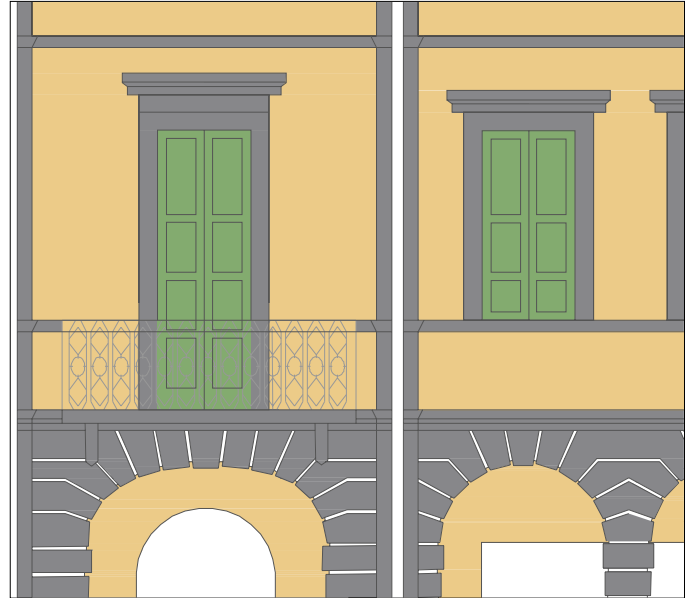



ABACO di RIFERIMENTO

1

LA CALCE DEL BRENTA
Serie I Colori

 Marsala 5246
(piani superiori e portico)

 Cenere 5328 (piano terra)

 Cenere 5328 (cornici)

 RAL 6011 (scuri)

ABACO di RIFERIMENTO

2

SPRING COLOR
Serie Le terre effervescenti

 Siena 17
(piani superiori e portico)

 Nero 22 (piano terra)

 Nero 22 (cornici)

ABACO di RIFERIMENTO

3

KERAKOLL
Serie Finiture per esterni

 K 052.005
(piani superiori e portico)

 K007.003 (piano terra)

 K007.003 (cornici)