

Schedatura delle Unità Edilizie

24

Foglio 36 Mappale 285

UMI n° 24

Scheda Unità Edilizia

24 A

UMI

- soggetta a Piano della Ricostruzione
- non soggetta a Piano della Ricostruzione
- nessuna UMI individuata

CATEGORIA DI INTERVENTO

- RE/C Ristrutturazione Edilizia/Conservativa
- RE Ristrutturazione edilizia

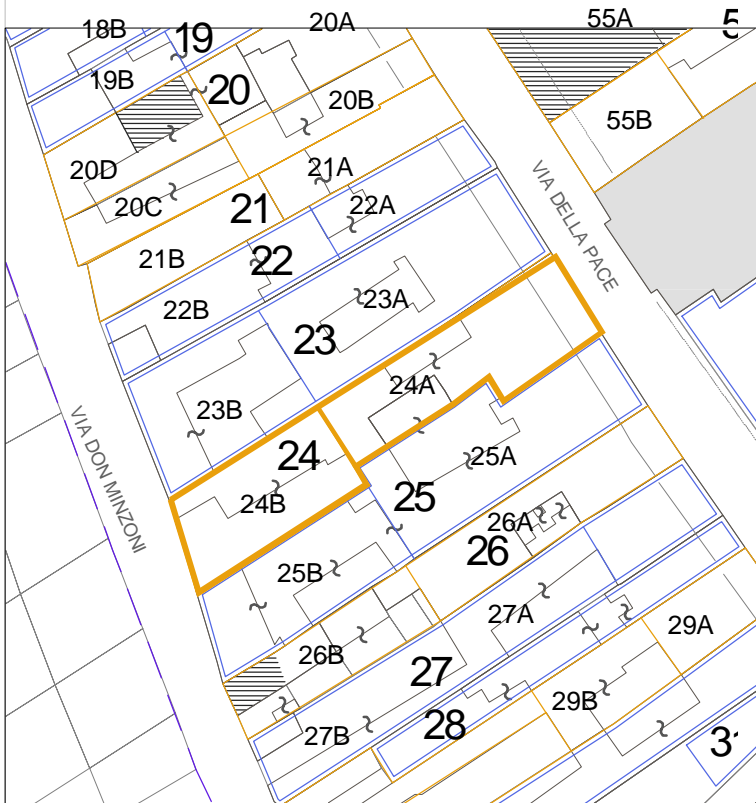

Prospetto su via della Pace N.29-31-33

LEGENDA

- Perimetro del Piano del Colore
- Perimetrazione ed identificazione U.M.I.
- U.M.I. soggette al Piano Della Ricostruzione
- Altri Edifici
- Fabbricati crollati o demoliti

Esito scheda Aedes

- B/C
- E
- Crollati o demoliti

Interventi in corso o recenti

Elementi secondari della facciata & elementi di pregio

Incorniciatura delle finestre, cornicione sottogronda di pregio.

Annotazioni particolari

Facciata tinteggiata ma senza stratigrafie.

RILIEVO FOTOGRAFICO ATTUALE



RILIEVO FOTOGRAFICO STORICO



Fonti
Archivio personale

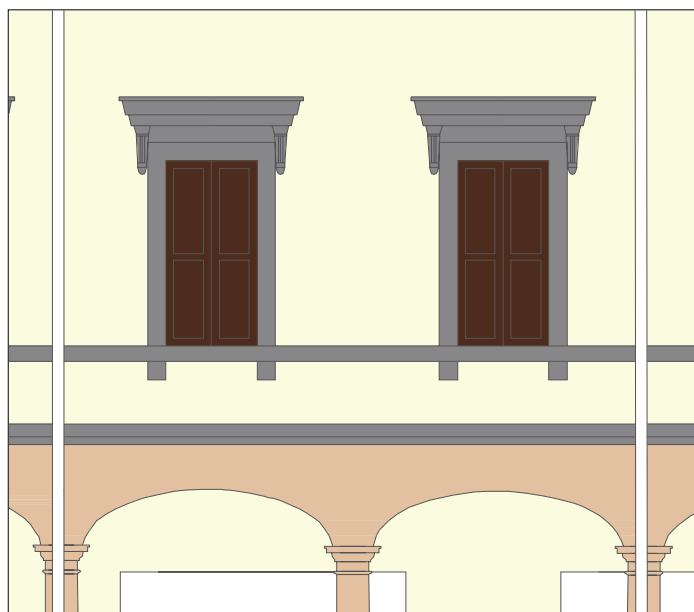
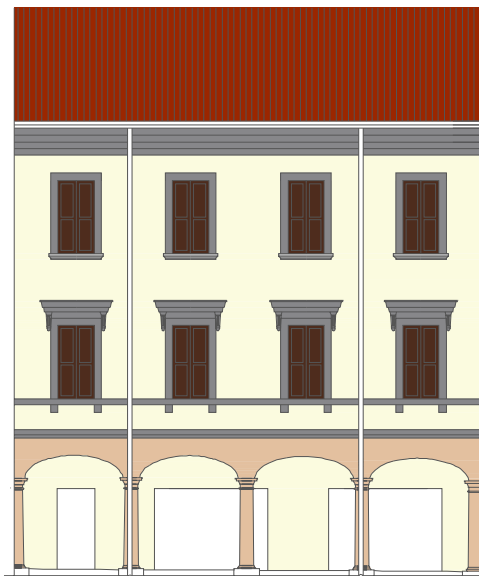

ABACO di RIFERIMENTO

1

LA CALCE DEL BRENTA
Serie I Colori

 Rosabianca 5024
(piani superiori e portico)

 Salmone 5130
(piano terra)

 Cenere 5328 (cornici)

 RAL 8007 (scuri)

ABACO di RIFERIMENTO

2

SPRING COLOR
Serie Le terre effervescenti

 Odra 15
(piani superiori e portico)

 Salmone 14
(piano terra)

 Nero 22 (cornici)

ABACO di RIFERIMENTO

3

KERAKOLL
Serie Finiture per esterni

 C3041
(piani superiori e portico)

 C 3057
(piano terra)

 K007.003 (cornici)