

Schedatura delle Unità Edilizie

28

Foglio 36 Mappale 302

UMI n° **28**

Scheda Unità Edilizia

28 A

UMI

- soggetta a Piano della Ricostruzione
- non soggetta a Piano della Ricostruzione
- nessuna UMI individuata

CATEGORIA DI INTERVENTO

RRC Restauro e Risanamento Conservativo

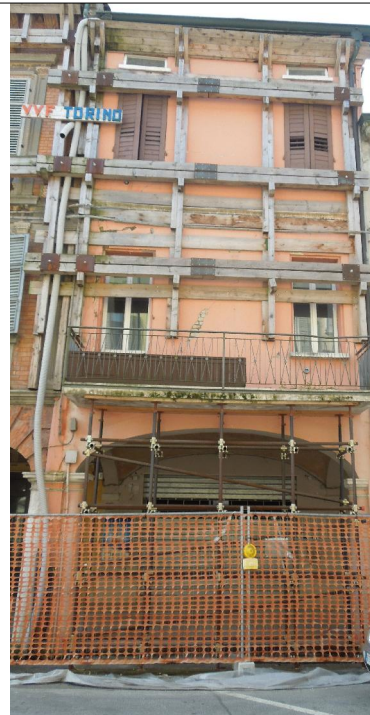
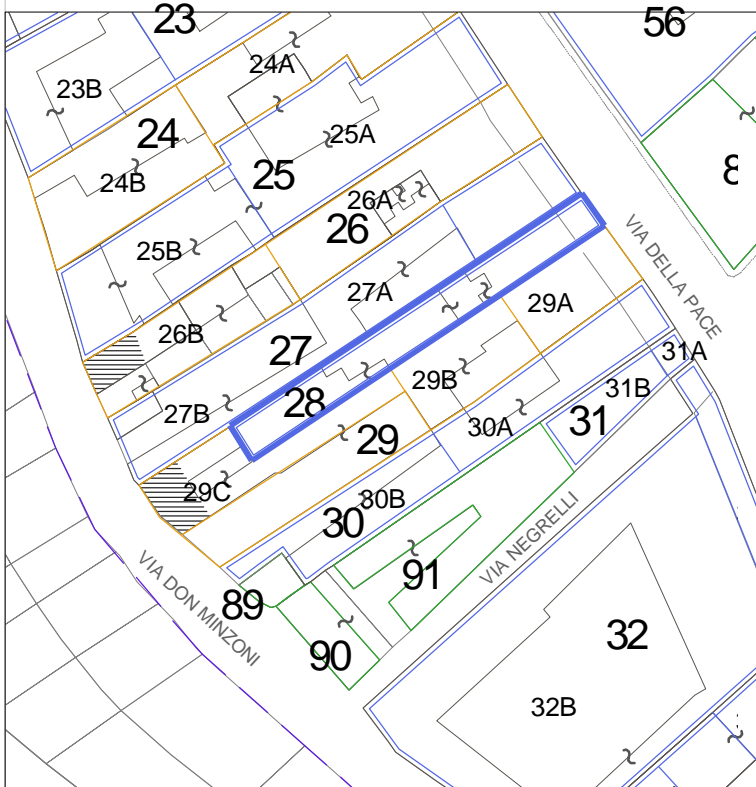

Prospetto su via della Pace n.11

LEGENDA

- Perimetro del Piano del Colore
- NN Perimetrazione ed identificazione U.M.I.
- NN U.M.I. soggette al Piano Della Ricostruzione
- NN Altri Edifici
- Fabbricati crollati o demoliti

Esito scheda Aedes

- B/C
- E
- Crollati o demoliti

Interventi in corso o recenti

Elementi secondari della facciata & elementi di pregio

Presenza di balcone decorato in ferro.

Annotazioni particolari

L'edificio è stato tinteggiato non recentemente, le stratigrafie sono verificabili al piano primo della facciata.

RILIEVO FOTOGRAFICO ATTUALE



RILIEVO FOTOGRAFICO STORICO

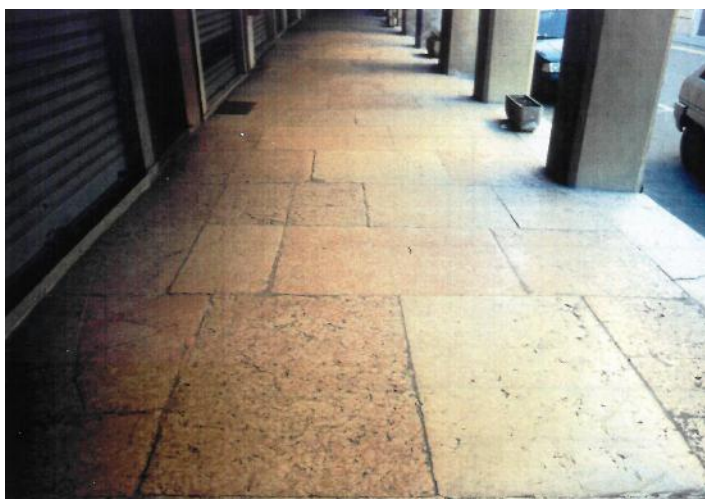

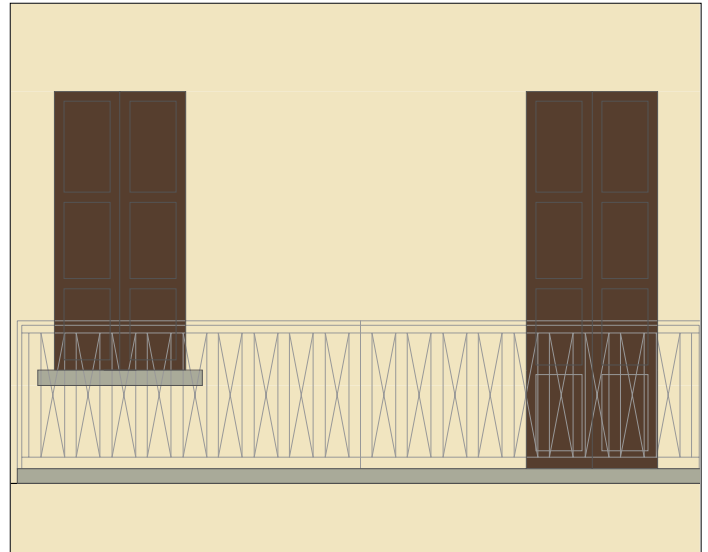
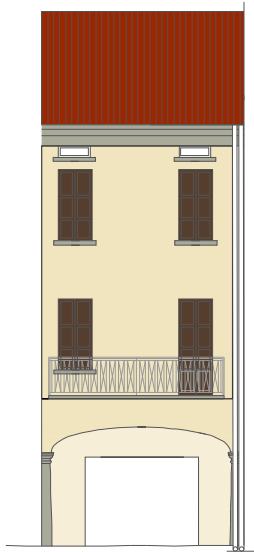

ABACO di RIFERIMENTO

1

LA CALCE DEL BRENTA
Serie I colori

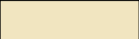
 Tufo 5170 (piani superiori)

 Avorio 5016 (portico)

 Pioggia 5316 (cornici)

 RAL 8025 (scuri)

ABACO di RIFERIMENTO

2

SPRING COLOR
Serie Le terre effervescenti

 Provenza 12 (piani sup.)

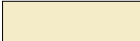
 Provenza 11 (portico)

 Nero 12 (colonne cornici)

ABACO di RIFERIMENTO

3

KERAKOLL
Serie Finiture per esterni

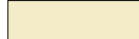
 C3005 (piani sup.)

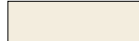
 C3041 (portico)

 K007.004 (colonne cornici)