

Schedatura delle Unità Edilizie

37

Foglio 36 Mappale 338

UMI n° **37**

Scheda Unità Edilizia

**37 A**

UMI

- soggetta a Piano della Ricostruzione
- non soggetta a Piano della Ricostruzione
- nessuna UMI individuata

CATEGORIA DI INTERVENTO

RRC Restauro e Risanamento Conservativo

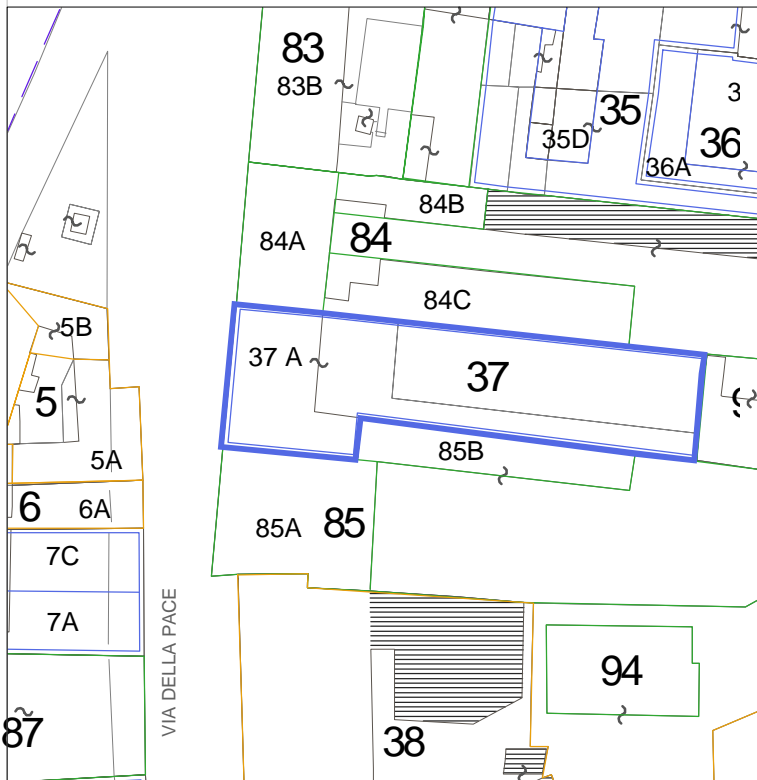

Prospetto su via della Pace n. 84

LEGENDA

- Perimetro del Piano del Colore
- Perimetrazione ed identificazione U.M.I.
- U.M.I. soggette al Piano Della Ricostruzione
- Altri Edifici
- Fabbricati crollati o demoliti

Esito scheda Aedes

- B/C
- E
- Crollati o demoliti

Interventi in corso o recenti

---



---

**Elementi secondari della facciata & elementi di pregio**

Presenza di inferiate nelle finestre del piano terra.

**Annotazioni particolari**

L'edificio è tinteggiato, le stratigrafie non sono verificabili.



RILIEVO FOTOGRAFICO STORICO



Fonti  
Archivio personale

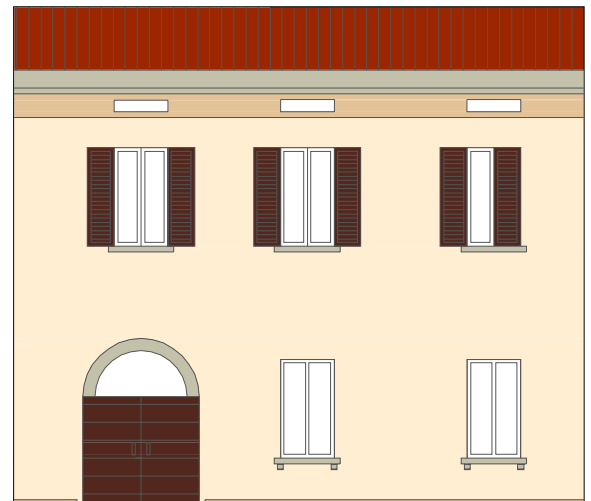

ABACO di RIFERIMENTO

**1**

LA CALCE DEL BRENTA  
Serie I colori

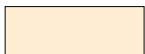

Avorio 5016 (edificio)

ABACO di RIFERIMENTO

**2**

SPRING COLOR  
Serie Le terre effervescenti

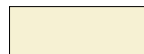

Provenza 14 (edificio)

ABACO di RIFERIMENTO

**3**

KERAKOLL  
Serie Finiture per esterni

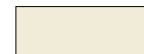

C3041 (edificio)



Rosa del deserto 5204  
(decorazioni zoccolatura)



Siena 23  
(decorazioni zoccolatura)



K026.007  
(decorazioni zoccolatura)



RAL 8024 (scuri)



RAL 9003 (tapparelle)