

Schedatura delle Unità Edilizie

46

Foglio 36 Mappale 368

UMI n° **46**

Scheda Unità Edilizia

**46 A**

UMI

- soggetta a Piano della Ricostruzione
- non soggetta a Piano della Ricostruzione
- nessuna UMI individuata

CATEGORIA DI INTERVENTO  
RE/C Ristrutturazione Edilizia/Conservativa

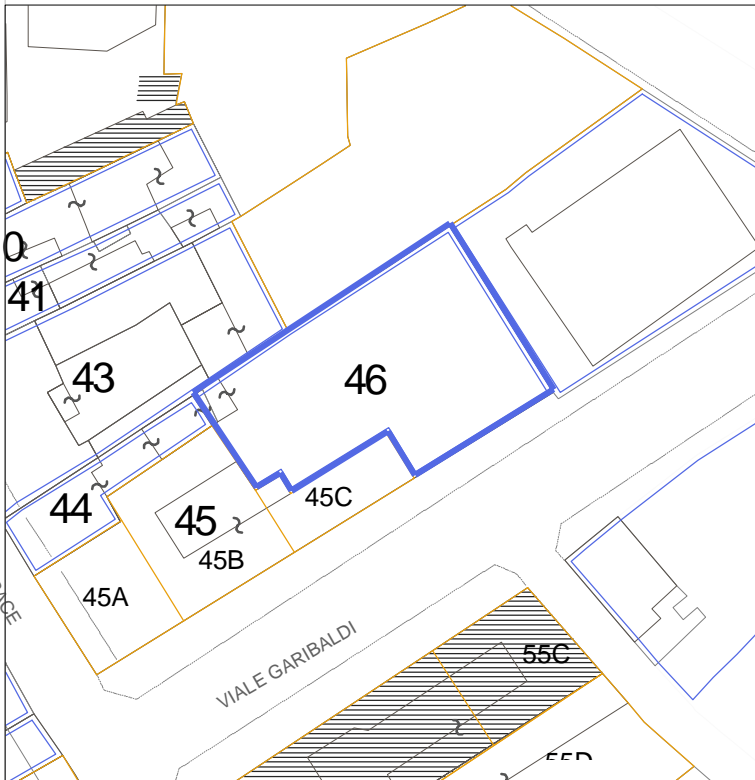

Prospetto su viale Garibaldi n. 25 - 27 - 29

**LEGENDA**

- Perimetro del Piano del Colore
- Perimetrazione ed identificazione U.M.I.
- U.M.I. soggette al Piano Della Ricostruzione
- Altri Edifici
- Fabbricati crollati o demoliti

**Esito scheda Aedes**

- B/C
- E (in parte)
- Crollati o demoliti

**Interventi in corso o recenti**

\_\_\_\_\_

\_\_\_\_\_

**Elementi secondari della facciata & elementi di pregio**

...

**Annotazioni particolari**

La facciata presenta un rivestimento facciavista al piano terra, e una tinteggiatura molto degradata ai piani superiori.

RILIEVO FOTOGRAFICO ATTUALE



RILIEVO FOTOGRAFICO STORICO

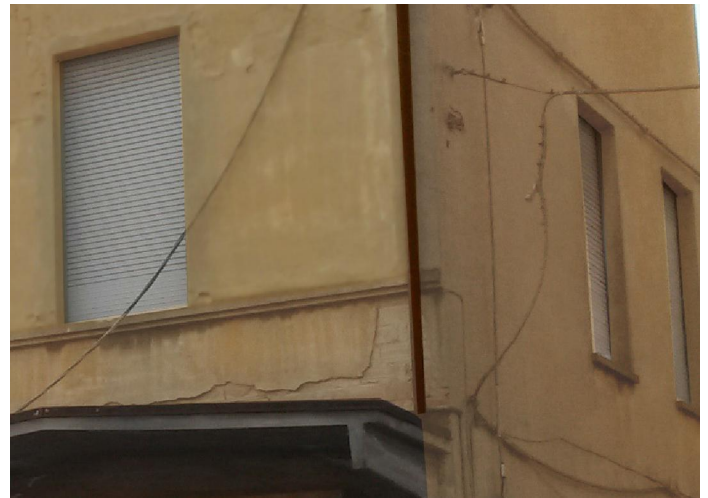

ABACO di RIFERIMENTO

**1**

LA CALCE DEL BRENTA  
Serie I colori



Tiglio 5188 (piano primo)



Ardesia 5334  
(pensilina cornici)



RAL 7032 (tapparelle)

ABACO di RIFERIMENTO

**2**

SPRING COLOR  
Serie Le terre effervescenti



Siena 11 (piano primo)



Nero 13 (pensilina cornici)

ABACO di RIFERIMENTO

**3**

KERAKOLL  
Serie Finiture per esterni



C3048 (piano primo)



C3012 (pensilina cornici)