

Schedatura delle Unità Edilizie

58

Foglio 36 Mappale 410

UMI n° **58**

Scheda Unità Edilizia

58 B

UMI

- soggetta a Piano della Ricostruzione
- non soggetta a Piano della Ricostruzione
- nessuna UMI individuata

CATEGORIA DI INTERVENTO

RE/C Ristrutturazione Edilizia/Conservativa

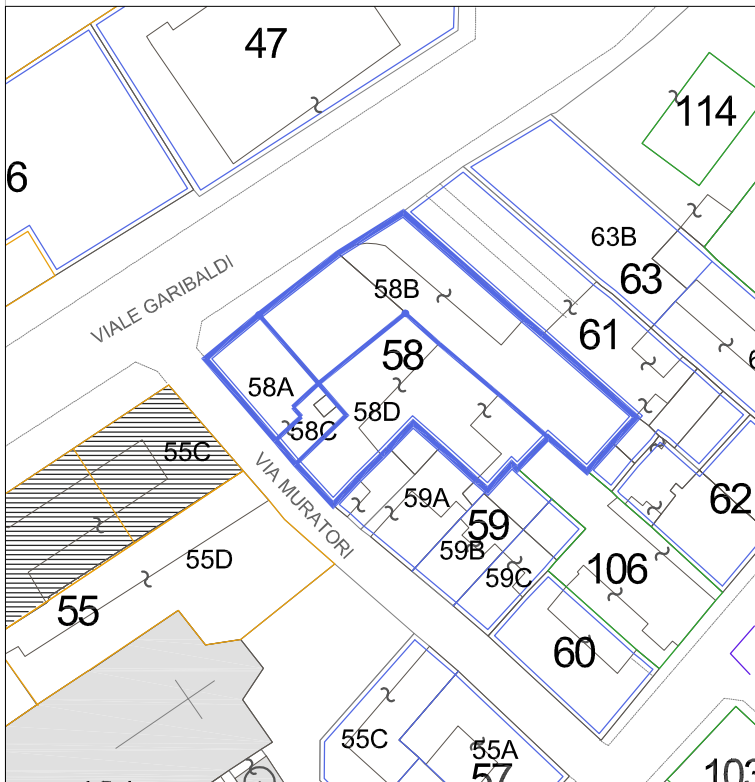

Prospetto su viale Garibaldi n. 10/1 - 10/2 - 10/3

LEGENDA

- Perimetro del Piano del Colore
- NN Perimetrazione ed identificazione U.M.I.
- NN U.M.I. soggette al Piano Della Ricostruzione
- NN Altri Edifici
- Fabbricati crollati o demoliti

Esito scheda Aedes

- A
- B/C
- E
- Crollati o demoliti

Interventi in corso o recenti

Elementi secondari della facciata & elementi di pregio

...

Annotazioni particolari

L'edificio è oggetto di più schede AeDES.

La facciata presenta intonaco bucciato tinteggiato al piano terra, mentre un diverso colore per i piani superiori, e un altro colore per marcapiani e architravi tinteggiati.

RILIEVO FOTOGRAFICO ATTUALE

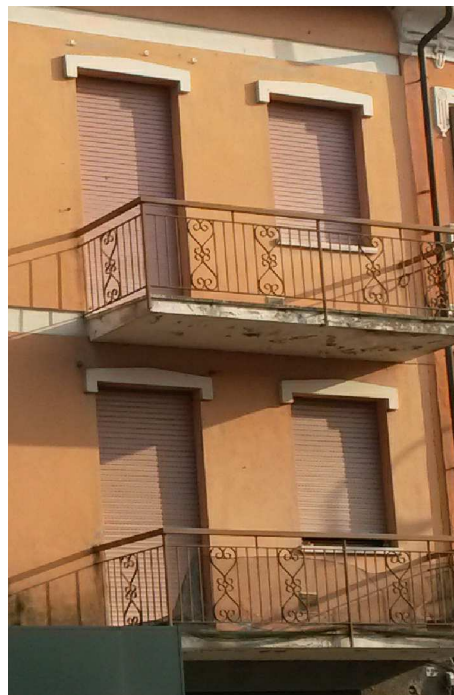

RILIEVO FOTOGRAFICO STORICO



ABACO di RIFERIMENTO

1

LA CALCE DEL BRENTA
Serie I Colori

 Cenere 5328 (piano terra)

 Zucca 5166 (piano primo)

 Avorio 5016 (cornici)

 RAL 8003 (tapparelle)

ABACO di RIFERIMENTO

2

SPRING COLOR
Serie Le terre effervescenti

 Bruciato 32 (piano terra)

 Ocra 51 (piano primo)

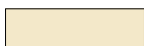
 F1.14.81 (cornici)

 RAL 7043 (infissi p.t.)

ABACO di RIFERIMENTO

3

KERAKOLL
Serie Finiture per esterni

 K007.004 (piano terra)

 S037.006 (piano primo)

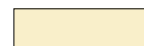
 C3041 (cornici)