

Schedatura delle Unità Edilizie

58

Foglio 36 Mappale 421

UMI n° **58**

Scheda Unità Edilizia

**58 D**

UMI

- soggetta a Piano della Ricostruzione
- non soggetta a Piano della Ricostruzione
- nessuna UMI individuata

CATEGORIA DI INTERVENTO

- RRC Restauro e Risanamento Conservativo
- RE/C Ristrutturazione Edilizia/Conservativa

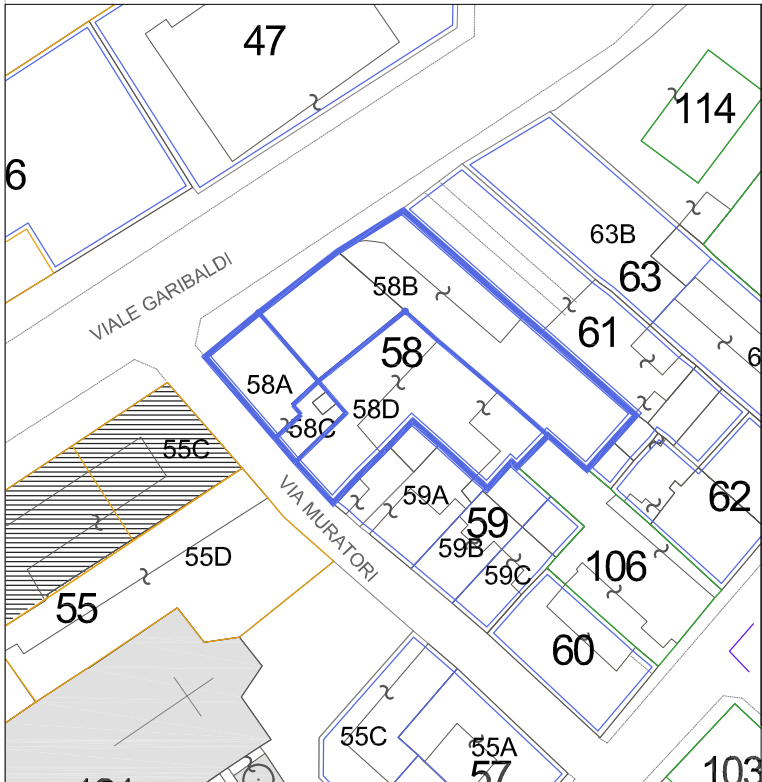

Prospetto su via Muratori n. 12

LEGENDA

- Perimetro del Piano del Colore
- NN Perimetrazione ed identificazione U.M.I.
- NN U.M.I. soggette al Piano Della Ricostruzione
- NN Altri Edifici
- Fabbricati crollati o demoliti

Esito scheda Aedes

- B/C
- E
- Crollati o demoliti

Interventi in corso o recenti

---



---

**Elementi secondari della facciata & elementi di pregio**

Incorniciatura delle finestre, presenza di marcapiani.

**Annotazioni particolari**

L'edificio è intonacato e tinteggiato.

RILIEVO FOTOGRAFICO ATTUALE



RILIEVO FOTOGRAFICO STORICO

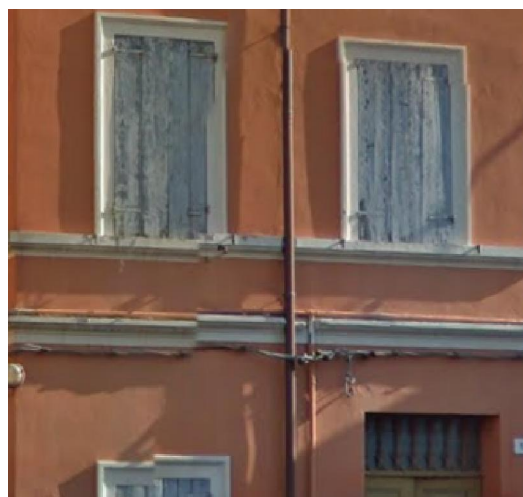

ABACO di RIFERIMENTO

**1**

LA CALCE DEL BRENTA  
Serie I Colori



Melograno 5136

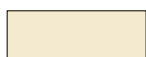

Avorio 5016 (cornici)



RAL 7038 (scuri)

ABACO di RIFERIMENTO

**2**

SIKKENS  
Serie Collesione tinte per esterni



D3.27.51

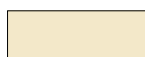

F1.14.81 (cornici)



RAL 1011 (portone)

ABACO di RIFERIMENTO

**3**

KERAKOLL  
Serie Finiture per esterni



C 3039

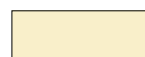

C3041 (cornici)