

Schedatura delle Unità Edilizie

7

Foglio 36 Mappale 252

UMI n° **7**

Scheda Unità Edilizia

7 C

UMI

- soggetta a Piano della Ricostruzione
- non soggetta a Piano della Ricostruzione
- nessuna UMI individuata

CATEGORIA DI INTERVENTO

RRC Restauro e Risanamento Conservativo

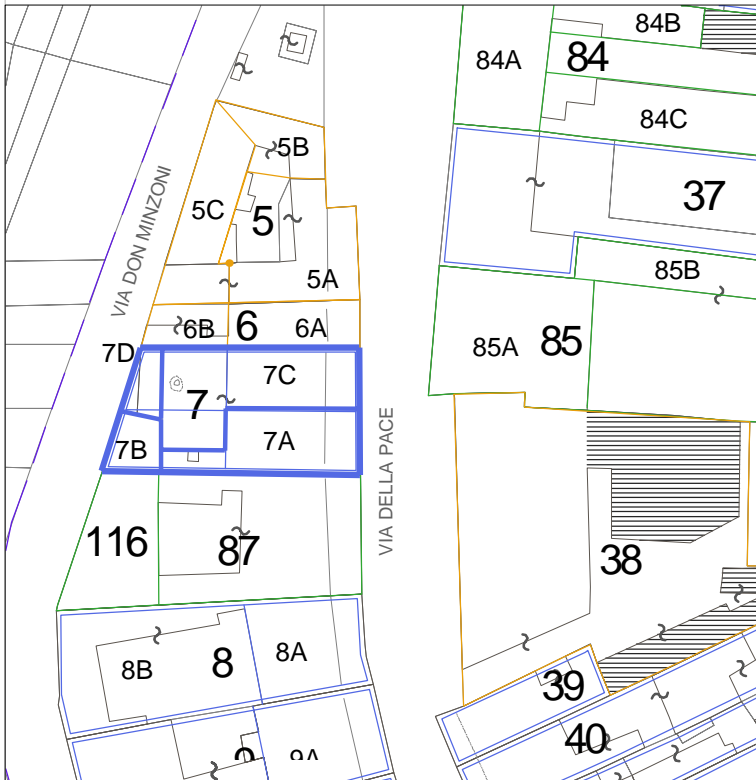

Prospetto su via della Pace n. 121/A-122/B

LEGENDA

- Perimetro del Piano del Colore
- Perimetrazione ed identificazione U.M.I.
- U.M.I. soggette al Piano Della Ricostruzione
- Altri Edifici
- Fabbricati crollati o demoliti

Esito scheda Aedes

- B/C
- E
- Crollati o demoliti
- F

Interventi in corso o recenti

Elementi secondari della facciata & elementi di pregio

Cornici e zoccoli nei pilastri del portico. Cornici di facciata. Cornicione di gronda di pregio. Cornici di riquadratura alle finestre e sovrarchitrave.

Annotazioni particolari

Edificio intonacato, tracce di colore giallo su rosa presenti in facciata, a livello del portico. Parte di facciata superiore al portico non tinteggiata.

RILIEVO FOTOGRAFICO ATTUALE



RILIEVO FOTOGRAFICO STORICO



Fonti
Archivio personale

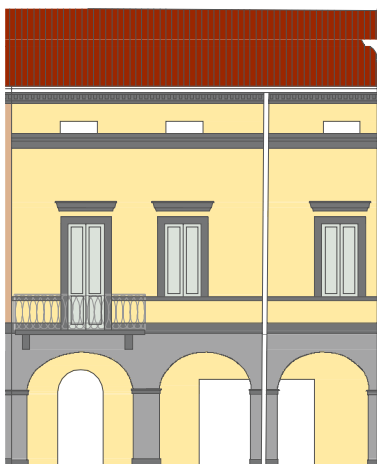

ABACO di RIFERIMENTO

1

LA CALCE DEL BRENTA
Serie I Colori

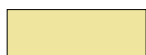

Soia 5174
(piani superiori e portico)



Cenere 5328
(piano terra)



Antracite 5332 (cornici
basamenti bancali)



RAL 7038 (scuri)

ABACO di RIFERIMENTO

2

SPRING COLOR
Serie Le terre effervescenti



Ocra 12
(piani superiori e portico)



Nero 22
(piano terra)



Nero 16 (cornici
basamenti bancali)

ABACO di RIFERIMENTO

3

KERAKOLL
Serie Finiture per esterni



C3047
(piani superiori e portico)



K007.003
(piano terra)



K007.006 (cornici
basamenti bancali)