

Schedatura delle Unità Edilizie

85

Foglio 36 Mappale 341

Scheda Unità Edilizia

85 A

UMI

- soggetta a Piano della Ricostruzione
- non soggetta a Piano della Ricostruzione
- nessuna UMI individuata

CATEGORIA DI INTERVENTO

RRC Restaturo e Risanamento Conservativo

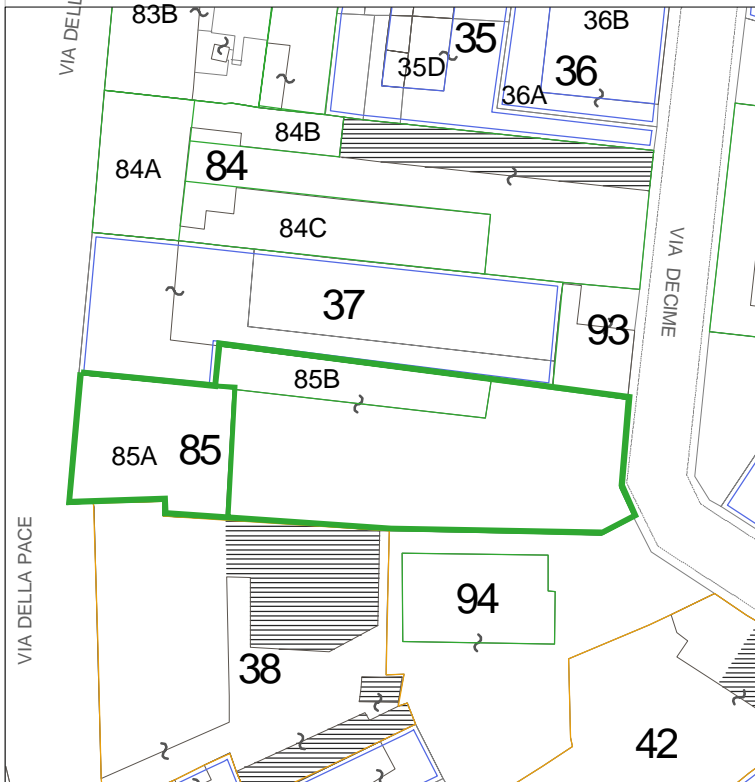

Prospetto su via della Pace n. 82

LEGENDA

- Perimetro del Piano del Colore
- Perimetrazione ed identificazione U.M.I.
- U.M.I. soggette al Piano Della Ricostruzione
- Altri Edifici
- Fabbricati crollati o demoliti

Esito scheda Aedes

- A
- B/C
- E
- Crollati o demoliti
- F

Interventi in corso o recenti

Elementi secondari della facciata & elementi di pregio

Presenza di inferriate nelle finestre al piano terra, e balcone decorato in ferro al primo piano.

Annotazioni particolari

L'edificio è oggetto di più schede AeDES, è stato tinteggiato recentemente.

RILIEVO FOTOGRAFICO ATTUALE

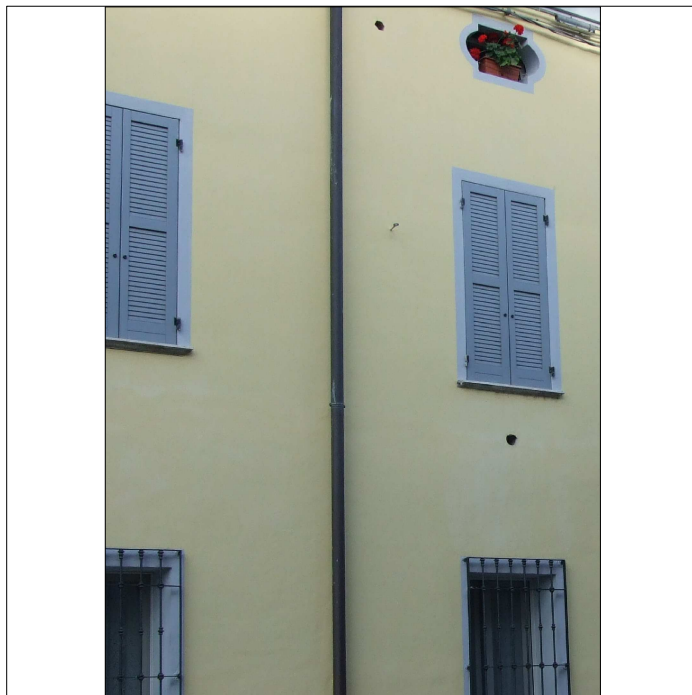

RILIEVO FOTOGRAFICO STORICO



Fonti
Archivio personale / Ufficio Tecnico Comune di Concordia s.S.

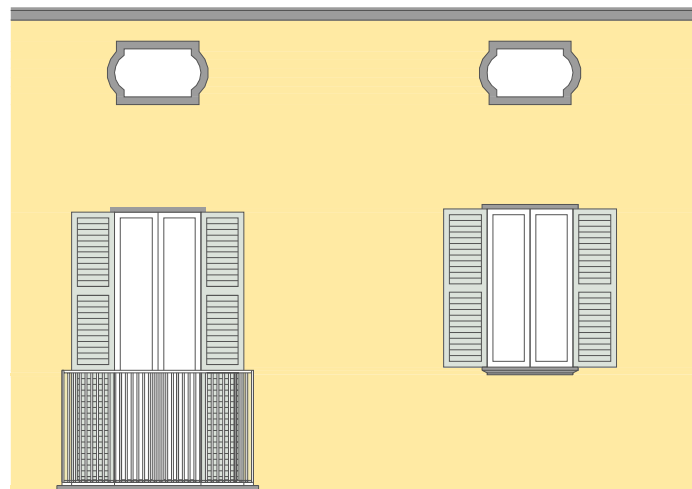
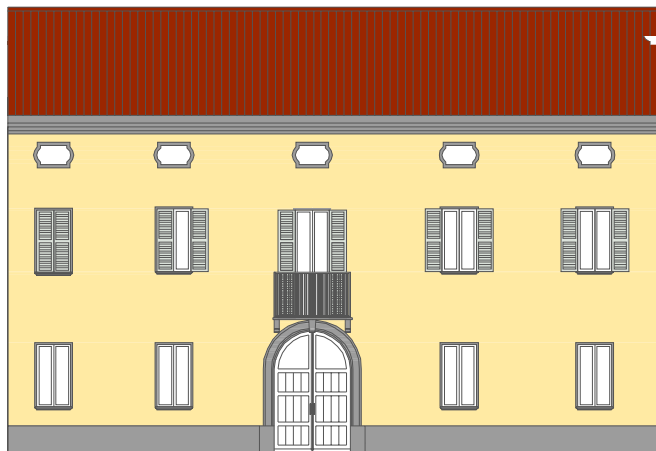

ABACO di RIFERIMENTO

1

LA CALCE DEL BRENTA
Serie Repertorio storico del colore



Travertino 5172 (edificio)

ABACO di RIFERIMENTO

2

SPRING COLOR
Serie Le terre effervescenti

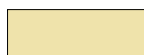

Ocra 44 (edificio)

ABACO di RIFERIMENTO

3

KERAKOLL
Serie Finiture per esterni



C3047 (edificio)



Ardesia 5334
(cornici e zoccolatura)



Bruciato 31
(cornici e zoccolatura)



K001.009
(cornici e zoccolatura)



RAL 7038 (scuri)